RUE DU MOULIN AUX MALADES – VERNEUIL D'AVRE ET D'ITON

# VERNEUIL BMX

## SAMEDI 30 AVRIL 2022

## CHAMPIONNAT DE L'EURE

A PARTIR DE 13H00

## DIMANCHE 1ER MAI 2022

## COUPE DE NORMANDIE

## MANCHE 3

A PARTIR DE 9H00

FÉDÉRATION FRANÇAISE DE CYCLISME

ENTREE GRATUITE – RESTAURATION SUR PLACE

# CHAMPIONNAT DE L'EURE 2022

**CHERS AMIS DU BMX**

Le club VERNEUIL BMX organise, le **SAMEDI 30 avril 2022 à partir de 13h00**,
la deuxième manche du championnat de l'Eure 2022 de BMX, sur la piste du Stade Victor Linart.

Vous êtes invités à venir participer à cette compétition qui se déroulera selon les modalités pratiques suivantes :

## Réglementation :

Les pastilles pour les essais sont à donner à chaque pilote par le responsable de leur club avant la course.

### 13H00 – 13H20

**Pré-licence F . G / Poussin / Pupille Fille**

### 13H25 – 13H45

**Pupille Garçon / Benjamins et Benjamines**

### 13H50 – 14H10

**Minimes Filles et Garçons / Cadets et Cadettes / 17 Ans et + Femmes et Hommes**

## Regroupements :

Les catégories regroupées utilisées lors de la 1ère manche à EVREUX seront également appliquées.

Dans les autres catégories, en cas d'effectifs trop faible, (moins de 4 pilotes), les pilotes seront regroupés dans la catégorie d'âge supérieur.

Pour toute les catégories présentes, le classement final sera séparé.

## Définition de débutant :

Un débutant est un pilote qui n'a couru aucune compétition avant le 1er septembre 2021.

L'épreuve est ouverte à tous les clubs. Les pilotes hors département de l'Eure ne seront pas classés.

Les engagements se feront sur cicleweb.fr avant le **LUNDI 25 AVRIL 2022 – 20H00**

Le règlement est à effectuer sur place avant le début des essais ou à l'adresse suivante :

**Mme CHAUVET Isabelle - 18 Chemin de la Noé 27240 GOUVILLE**

**Tarifs :**

**10 € par pilotes** **GRATUIT pour les draisiennes**

Une chasuble photo sera prévue par le club organisateur. Ces personnes devront être licenciées et devront remettre une pièce d'identité en échange de la chasuble.

**SEULS LES PILOTES DES CLUB DE VERNEUIL BMX ET D'EVREUX SERONT RECOMPENSES ET CLASSES**

## Adresse de la Piste :

Stade Victor Linart - La Mare à Moudre

Rue du Moulin aux Malades

27130 Verneuil d'Avre et d'Iton

Coordonnées GPS : +48° 44' 34.44»N, +0° 54' 34.18»E

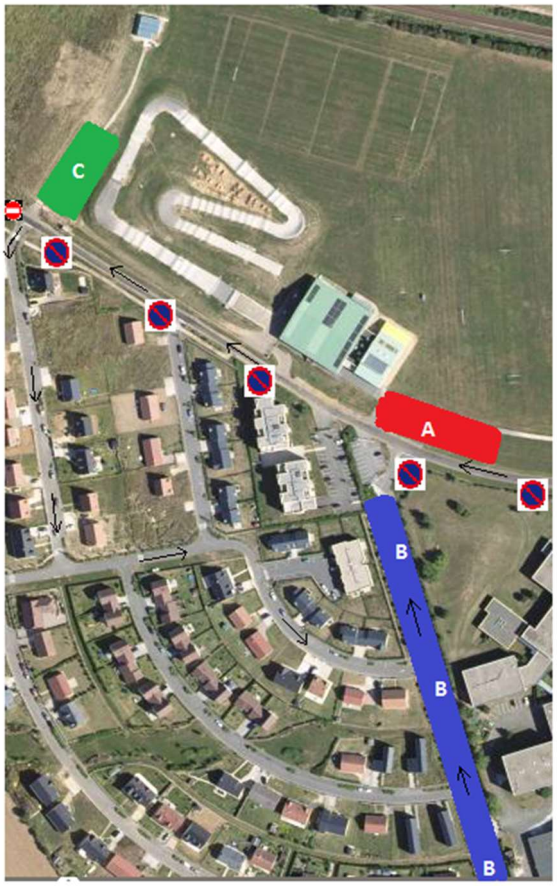


## Parking VL, caravanes et camping-car :

Pour les pilotes et les visiteurs, merci d'utiliser le parking B (bleu) situé derrière le lycée. Le parking A (rouge) est réservé aux officiels et personnes handicapés.

Un espace camping (parking C) situé derrière la piste à proximité des sanitaires sera ouvert.

**Le stationnement est interdit côté lotissement ainsi que sur les espaces verts et la piste cyclable à proximité.**

**LA POLICE MUNICIPALE VERBALISERA**

# TARIFS BUVETTE & RESTAURATION

## BOISSONS : CONSIGNE GOBELET 1.00 €

Café, Thé, Chocolat : 1.00 € *+ 1.00 € consigne*

Petite bouteille d'eau (50cl) : 0.50 €

Grande bouteille d'eau (1,5L) : 1.00 €

Coca-Cola, Ice Tea, Orangina, Oasis, etc...(25cl) : 1.50 € *+ 1.00 € consigne*

Bière pression (25cl) : 2.00 € *+ 1.00 € consigne*

## SANDWICHS : (1/2 baguette)

Jambon beurre : 2.50 €

## PÂTISSERIES :

Crêpes : 1.00 €

Gaufres :1.50 €

Gâteaux : 0.50 €

Viennoiseries : 1.50 €

Baguettes : 1.00 €

## BONBONS : 1.00 €

# COUPE DE NORMANDIE 2022 – Manche 3

**CHERS AMIS DU BMX**

Le club VERNEUIL BMX organise, le **dimanche 1er mai 2022**, la 3ème manche de la coupe de Normandie 2022 de BMX, sur la piste du Stade Victor Linart.

Vous êtes invités à venir participer à cette compétition qui se déroulera selon les modalités pratiques suivantes :

## COUPE DE NORMANDIE 2022

## ESSAIS

9H00 - Essais Cruiser

9H20 **- Essais Minime F. G** Bleu

9H35 - 1ère manche Cruiser

9H50 **- Essais Benjamin(e)** Verte

10H05 - 2ème manche Cruiser

10H20 **- Essais Pupille F. G** Rouge

10H35 - 3ème manche Cruiser

10H50 - Essais Poussin et Prélicence F. G ou Rose ou blanc

11H10 - **Finale cruiser**

## Pause

12H30 à 12H55 Essais Cadet(te) et + **Noire**

**********

## 12H55 APPEL EN PRE-GRILLE

## 13H00 DEBUT DES COURSES

**Les horaires peuvent être modifiés, soyez attentifs**

Les engagements se feront sur cicleweb.fr avant le **LUNDI 25 AVRIL 2022 – 20H00**

**N'oubliez pas de nommer un représentant de club auprès de Jean-Pierre LEGER**

Le règlement est à effectuer sur place avant le début des essais ou à l'adresse suivante :

**Mme CHAUVET Isabelle - 18 Chemin de la Noé 27240 GOUVILLE**

**Tarifs :**

**1 catégorie (20 pouces ou cruiser) : 12 €**

**2 catégories (20 pouces et cruiser) : 16 €**

Une chasuble photo sera prévue par le club organisateur. Ces personnes devront être licenciées et devront remettre une pièce d'identité en échange de la chasuble.

## Adresse de la Piste :

Stade Victor Linart - La Mare à Moudre

Rue du Moulin aux Malades

27130 Verneuil d'Avre et d'Iton

Coordonnées GPS : +48° 44' 34.44»N, +0° 54' 34.18»E

## Parking VL, caravanes et camping-car :

Pour les pilotes et les visiteurs, merci d'utiliser le parking B (bleu) situé derrière le lycée. Le parking A (rouge) est réservé aux officiels et personnes handicapés.

Un espace camping (parking C) situé derrière la piste à proximité des sanitaires sera ouvert.

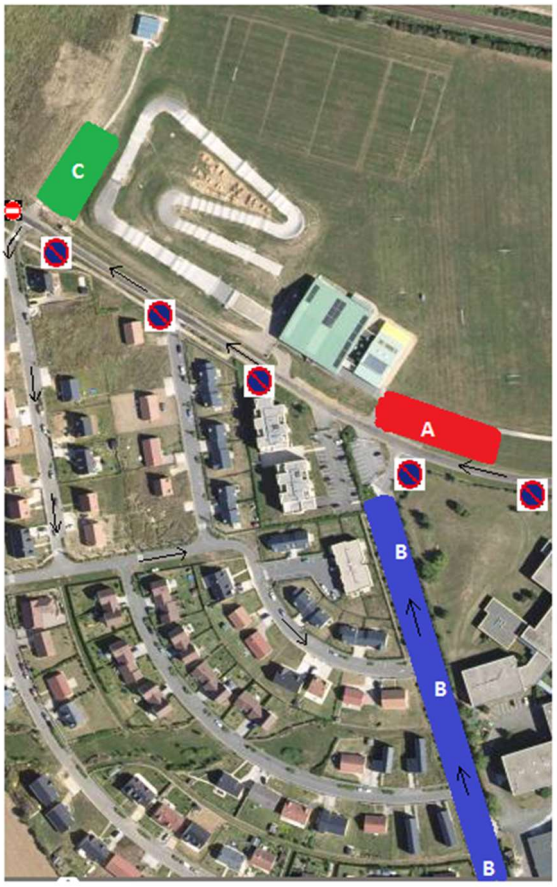

**Le stationnement est interdit côté lotissement ainsi que sur les espaces verts et la piste cyclable à proximité.**

**LA POLICE MUNICIPALE VERBALISERA**

# TARIFS BUVETTE & RESTAURATION

## BOISSONS : CONSIGNE GOBELET 1.00 €

Café, Thé, Chocolat : 1.00 € *+ 1.00 € consigne*

Petite bouteille d'eau (50cl) : 0.50 €

Grande bouteille d'eau (1,5L) : 1.00 €

Coca-Cola, Ice Tea, Orangina, Oasis, etc...(25cl) : 1.50 € *+ 1.00 € consigne*

Bière pression (25cl) : 2.00 € *+ 1.00 € consigne*

## SANDWICHS : (1/2 baguette)

Jambon beurre : 2.50 €

2 Saucisses ou 2 Merguez : 3.00 € **(uniquement le dimanche)**

## PÂTES :

Nature (beurre et/ou fromage) : 2.50 € **(uniquement le dimanche)**

Bolognaise : 3.50 € **(uniquement le dimanche)**

## FRITES : (uniquement le dimanche)

La barquette : 2.00 €

Frites / (1 Saucisses ou 1 Merguez) : 3.50 €

## PÂTISSERIES :

Crêpes : 1.00 €

Gaufres :1.50 €

Gâteaux : 0.50 €

Viennoiseries : 1.50 €

Baguettes : 1.00 €

## BONBONS : 1.00 €

# Un grand merci à nos partenaires 2022…

VERNEUIL D'AVRE ET D'ITON

ADHÈRENCE
CYCLES & MOTOCYCLES

Crédit Mutuel
VERNEUIL-SUR-AVRE
22, rue de la Poissonnerie
27130 VERNEUIL D'AVRE ET D'ITON
Tél. 02 27 34 00 41 - email : 37555@creditmutuel.fr

RENOV-ELEC
Ent COHIN Sébastien
ÉLECTRICITÉ GÉNÉRALE
RÉNOVATION DE L'HABITAT
27250 CHÉRONVILLIERS
06 71 29 53 51
02 32 22 13 32
renovelec.cs@gmail.com

FT
FABIEN TERRASSEMENT
REVETEMENT
VRD

LE BRUN Sylvain
ÉLECTRICITÉ
INDUSTRIE & BÂTIMENT
CHÂTEAUNEUF-EN-THYMERAIS
02 37 51 88 63

SAFET EMBAMET
GROUPE Massilly

AUTOMOBILES A. FRANÇOIS
DEPUIS 1934